

XXX
XXX
XXX

<p>Bauvorhaben M-0321 - Weinteichgraben - Clara-Wieck-Siedlung - Renaturierung</p>	<p>Plan / Bauteil Übersichtskarte</p>
<p>Auftragnehmer mellon Gesellschaft für nachhaltige Infrastruktur mbH Jacobstraße 8-10 04105 Leipzig Fon 03 41 - 30823620 Mail info@mellon-gesellschaft.de www.mellon-gesellschaft.de</p>	<p>Auftraggeber Stadt Markkleeberg Rathausplatz 1 04416 Markkleeberg</p> 

Unterschrift	Datum: 10.11.2025	Maßstab: 1:5000	Plan-Nr.: 2025_146_WB_PH2-UK	Blatt-Nr.: 1 von 1
--------------	-------------------	-----------------	------------------------------	--------------------

Weitergabe sowie Vervielfältigung dieses Dokuments auf Dritte, Verwertung und Mitteilung seines Inhalts sind verboten, soweit nicht ausdrücklich gestattet. Zuwiderhandlungen verpflichten zu Schadenersatz.

Format: 297x210
 Bearbeiter: IsaGoebel
 Plotdatum: 2025-12-01
 C:\Users\IsaGoepel\Mellon Gesellschaft für nachhaltige Infrastruktur mbH\2025_146_Weinteichgraben - Allgemein\06_Planwerk\01_CAD\2025_146_WB_PH2.dwg



Zeichenerklärung

- Flurstücksgrenze
- Gebäude
- Verfüllung Altgraben
- Gewässer
- Böschung
- Schutzstreifen
- abgeflachter Bereich
- Rasenmulde
- Aufweitungsbereich
- Grünfläche zur Bewirtschaftung
- Totholz
- Baumpflanzung
- Strauchpflanzung

Übersichtskarte M 1:1.000 oder unmassstäblich

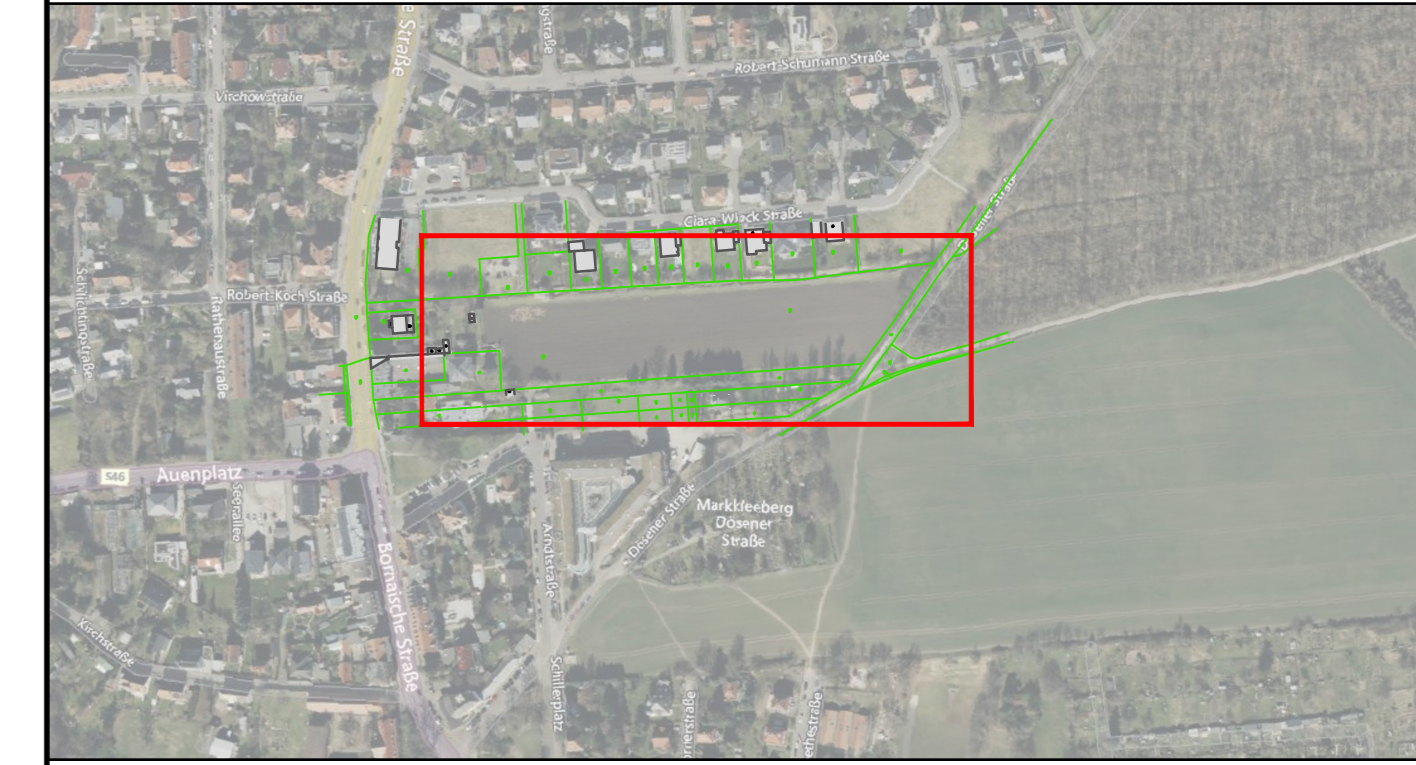

Plangrundlage: Bestandsvermessung - Vermessungsbüro Th. Kunze
 Stand vom: 27.02.2024

Index	Datum	Name	Änderung
c			
b			
a			

Bauvorhaben
M-0321 - Weinteichgraben - Clara-Wieck-Siedlung - Renaturierung

Planart
Lageplan - Variante 1

Phase: **Vorplanung**

Lagebezug: Lagebezug
 Höhenbezug: Höhenbezug
 Landkreis: Leipzig
 Kommune: Marktleebberg
 Gemarkung: Marktleebberg
 Flur: -

Auftraggeber

 Stadt Marktleebberg
 Rathausplatz 1
 04416 Marktleebberg

Datum	Name	Auftragnehmer
bearb. 20.11.2025	CHS	 mellon Gesellschaft für nachhaltige Infrastruktur mbH Jacobstraße 8-10 04105 Leipzig Fon 03 41 - 30823620 Mail info@mellon-gesellschaft.de www.mellon-gesellschaft.de
gez. 01.12.2025	ISG	
gepr. 01.12.2025	CHS	

Unterschrift:
 Maßstab: 1:500 [m,cm] Plan-Nr.: 2025_146_WB_PH2-LP Blatt: 1 von 1 Index: .

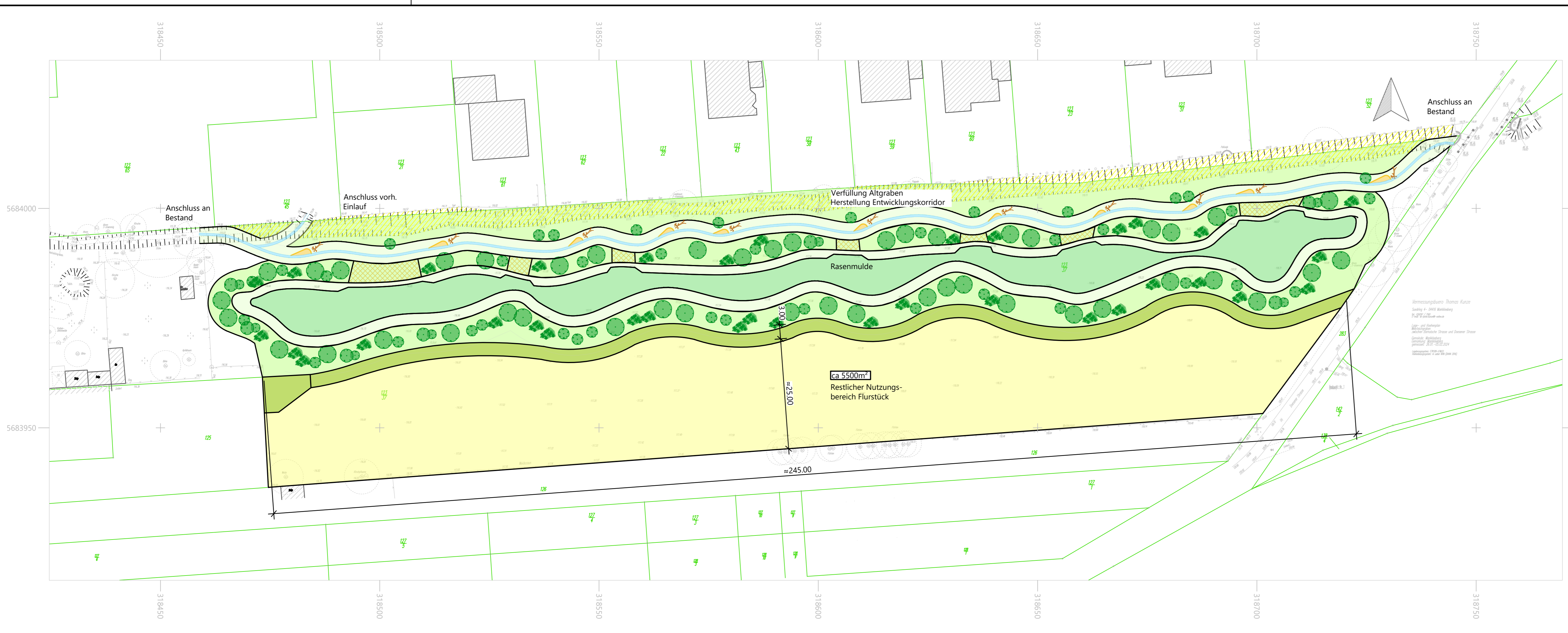

Zeichenerklärung

- Flurstücksgrenze
- Gebäude
- Verfüllung Altgraben
- Gewässer
- Böschung
- Schutzstreifen
- abgeflachter Bereich
- Rasenmulde
- Aufweitungsbereich
- Grünfläche zur Bewirtschaftung
- Totholz
- Baumpflanzung
- Strauchpflanzung

Übersichtskarte M 1:1.000 oder unmassstäblich

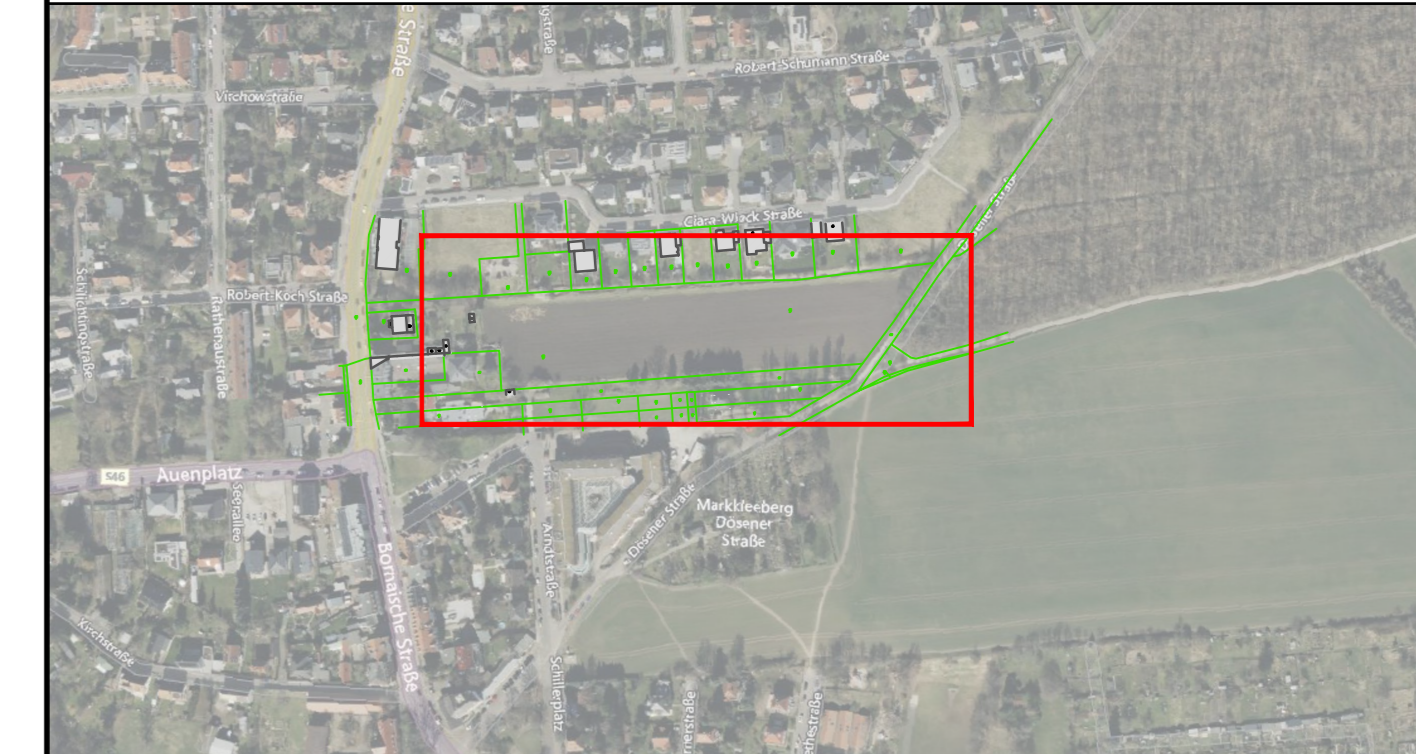

Plangrundlage: Bestandsvermessung - Vermessungsbüro Th. Kunze
 Stand vom: 27.02.2024

Index	Datum	Name	Änderung
c			
b			
a			

Bauvorhaben
M-0321 - Weinteichgraben - Clara-Wieck-Siedlung - Renaturierung

Planart
Lageplan - Variante 2

Phase: **Vorplanung**

Lagebezug: Lagebezug
 Höhenbezug: Höhenbezug
 Landkreis: Leipzig
 Kommune: Markkleeberg
 Gemarkung: Markkleeberg
 Flur: -

Auftraggeber



Stadt Markkleeberg
 Rathausplatz 1
 04416 Markkleeberg

Auftragnehmer

Datum	Name
bearb. 20.11.2025	CHS
gez. 01.12.2025	ISG
gepr. 01.12.2025	CHS

mellon
 Gesellschaft für nachhaltige Infrastruktur mbH
 Jacobstraße 8-10
 04105 Leipzig
 Fon 03 41 - 30823620
 Mail info@mellon-gesellschaft.de
 www.mellon-gesellschaft.de

Unterschrift: _____
 Maßstab: 1:500 [m,cm] Plan-Nr.: 2025_146_WB_PH2-LP Blatt: 1 von 1 Index: .

Variante 2

Bereich Überlauf Rasenmulde
M 1:100

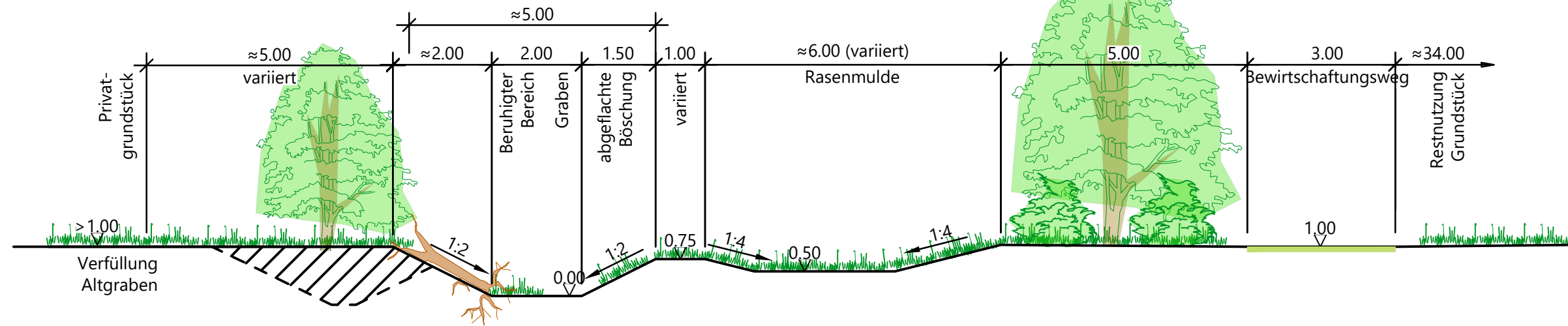

Variante 2

Bereich Rasenmulde
M 1:100

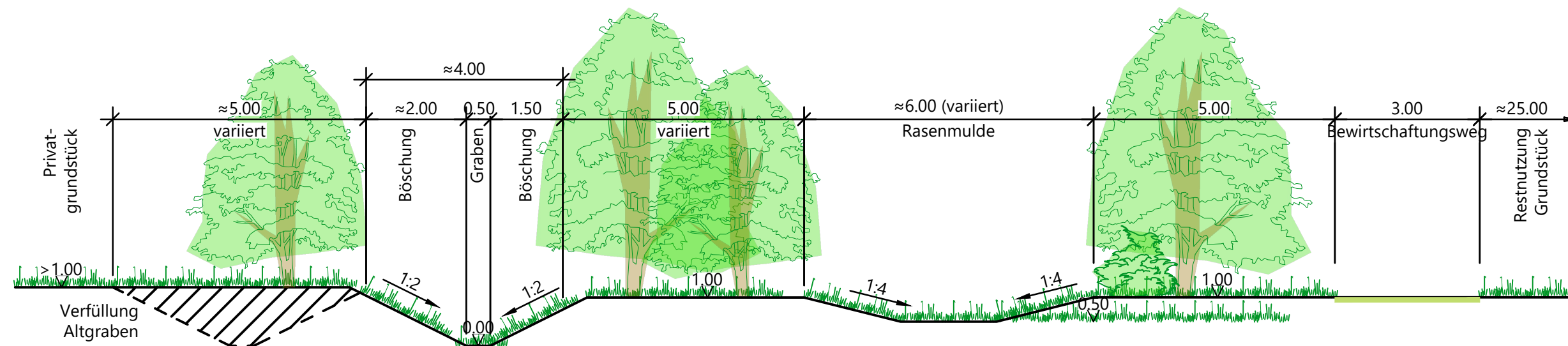

Übersichtskarte M 1:1.000 oder unmaßstäblich

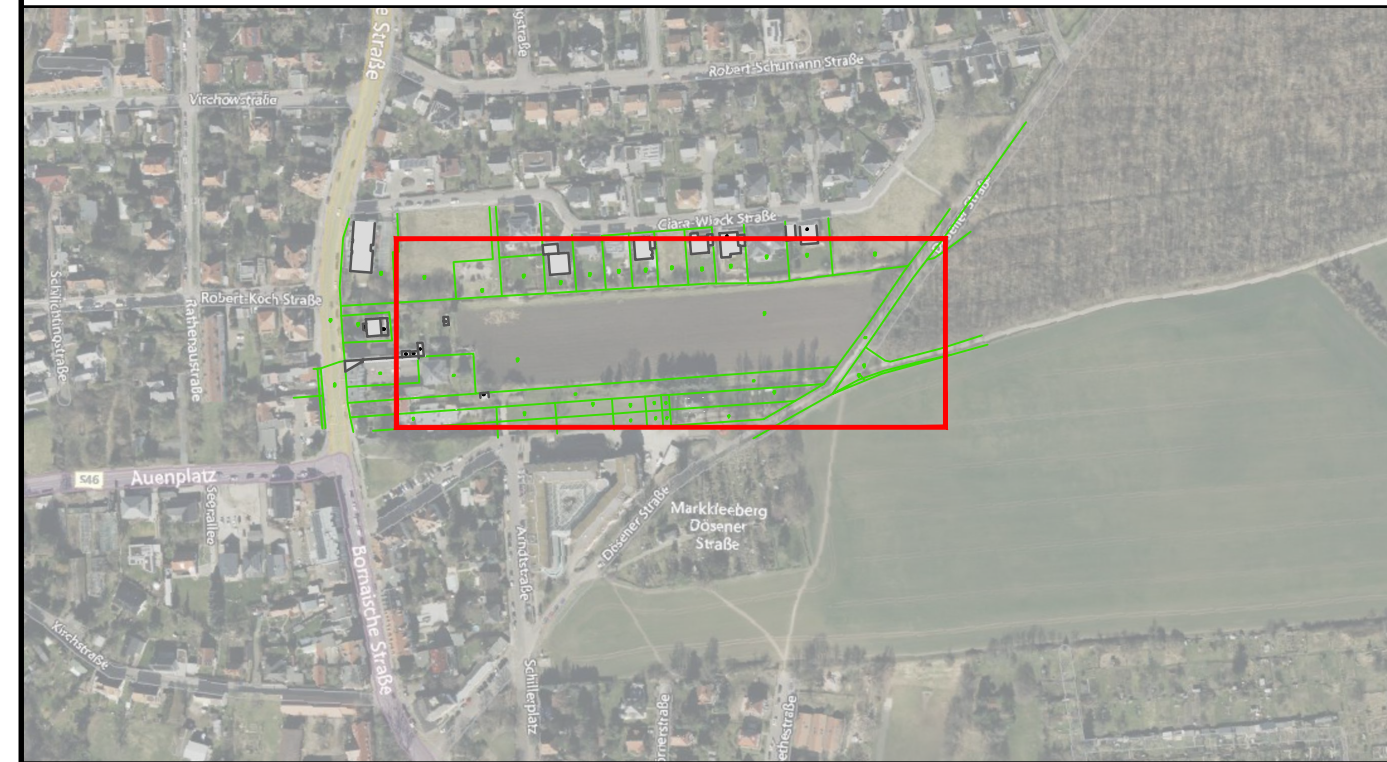

Plangrundlage: Bestandsvermessung - Vermessungsbüro Th. Kunze
Stand vom: 27.02.2024

Index	Datum	Name	Änderung
c	.	.	.
b	.	.	.
a	.	.	.

Bauvorhaben
M-0321 - Weinteichgraben - Clara-Wieck-Siedlung - Renaturierung

Planart
Schnitt - Variante 2

Phase: **Vorplanung**

Lagebezug: Lagebezug
Höhenbezug: Höhenbezug
Landkreis: Leipzig
Kommune: Marktleiberg
Gemarkung: Marktleiberg
Flur: -

Auftraggeber
 Stadt Marktleiberg
Rathausplatz 1
04416 Marktleiberg

	Datum	Name	Auftragnehmer
bearb.	20.11.2025	CHS	 mellon Gesellschaft für nachhaltige Infrastruktur mbH Jacobstraße 8-10 04105 Leipzig Fon 03 41 - 30823620 Mail info@mellon-gesellschaft.de www.mellon-gesellschaft.de
gez.	01.12.2025	ISG	
gepr.	01.12.2025	CHS	

Unterschrift:

Maßstab: 1:100 [m,cm] Plan-Nr.: 2025_146_WB_PH2-QP Blatt: 1 von 1 Index: .

Format: 297x1135
 Bearbeiter: IsaGoebel
 Plandatum: 2025-12-09
 C:\Users\IsaGoebel\Mellon\Gesellschaft für nachhaltige Infrastruktur mbH\2025_146_WB_PH2.dwg



Zeichenerklärung

- Flurstücksgrnze
- Gebäude
- Verfüllung Altgraben
- Gewässer
- Böschung
- Schutzstreifen
- abgeflachter Bereich
- Rasenmulde
- Aufweitungsbereich
- Grünfläche zur Bewirtschaftung
- Totholz
- Baumpflanzung
- Strauchpflanzung

Übersichtskarte M 1:1.000 oder unmassstäblich

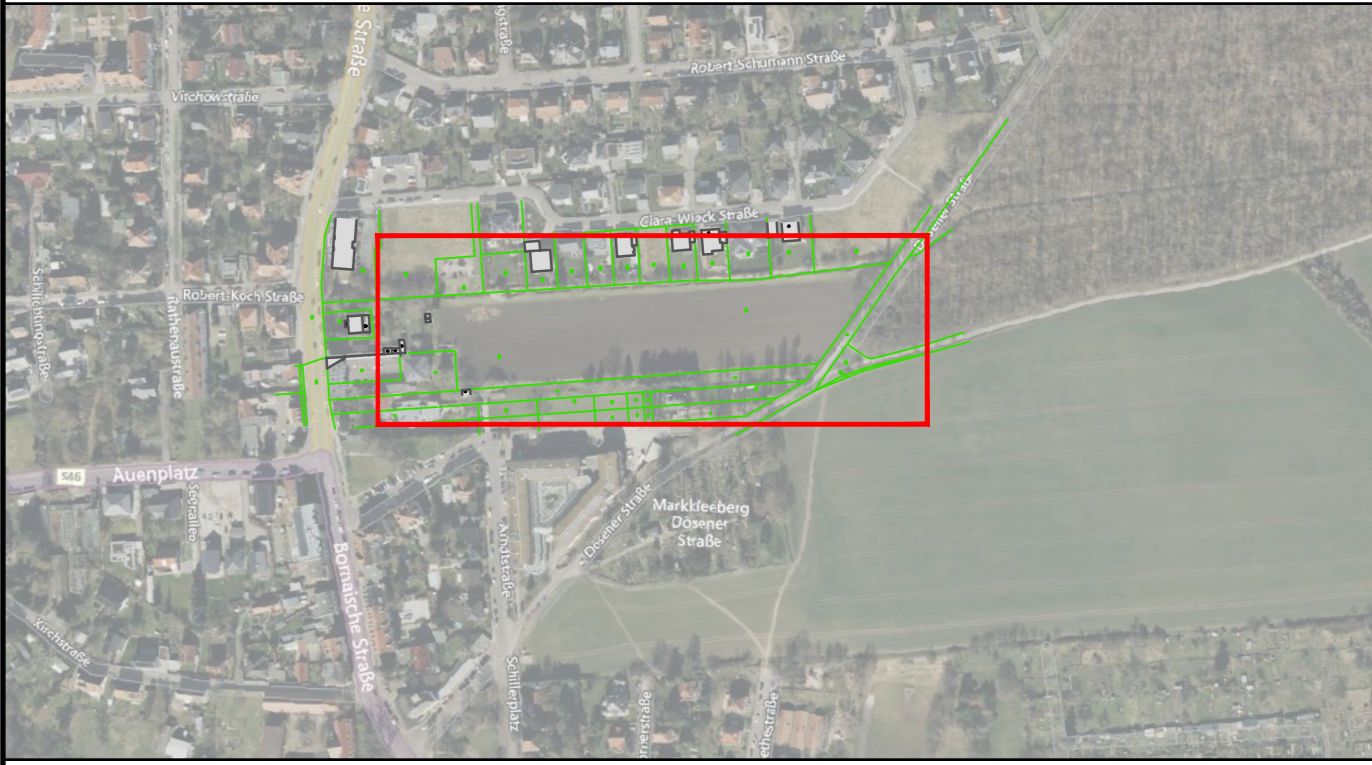

Plangrundlage: Bestandsvermessung - Vermessungsbüro Th. Kunze
 Stand vom: 27.02.2024

Index	Datum	Name	Änderung
c			
b			
a			

Bauvorhaben
M-0321 - Weinteichgraben - Clara-Wieck-Siedlung - Renaturierung

Planart
Lageplan - Variante 3

Phase: **Vorplanung**

Lagebezug: Lagebezug
 Höhenbezug: Höhenbezug
 Landkreis: Leipzig
 Kommune: Markkleeberg
 Gemarkung: Markkleeberg
 Flur: -

Auftraggeber

 Stadt Markkleeberg
 Rathausplatz 1
 04416 Markkleeberg

	Datum	Name	Auftragnehmer
bearb.	09.12.2025	CHS	 mellon Gesellschaft für nachhaltige Infrastruktur mbH Jacobstraße 8-10 04105 Leipzig Fon 03 41 - 30823620 Mail info@mellon-gesellschaft.de www.mellon-gesellschaft.de
gez.	09.12.2025	ISG	
gepr.	09.12.2025	CHS	

Unterschrift:
 Maßstab: 1:500 [m,cm] Plan-Nr.: 2025_146_WB_PH2-LP Blatt: 1 von 1 Index: .

Weitergabe sowie Vervielfältigung dieses Dokuments an Dritte, Verwertung und Mitteilung seines Inhalts sind verboten, soweit nicht ausdrücklich gestattet. Zuwiderhandlungen verpflichten zu Schadenersatz.

Format: 297x421
 Bearbeiter: isaGoebel
 Plotdatum: 2025-12-09
 C:\Users\isaGoepel\Mellon\Gesellschaft für nachhaltige Infrastruktur mbH\2025_146_Weinteichgraben - Allgmein\06_Planwerk\01_CAD\2025_146_WB_PH2.dwg

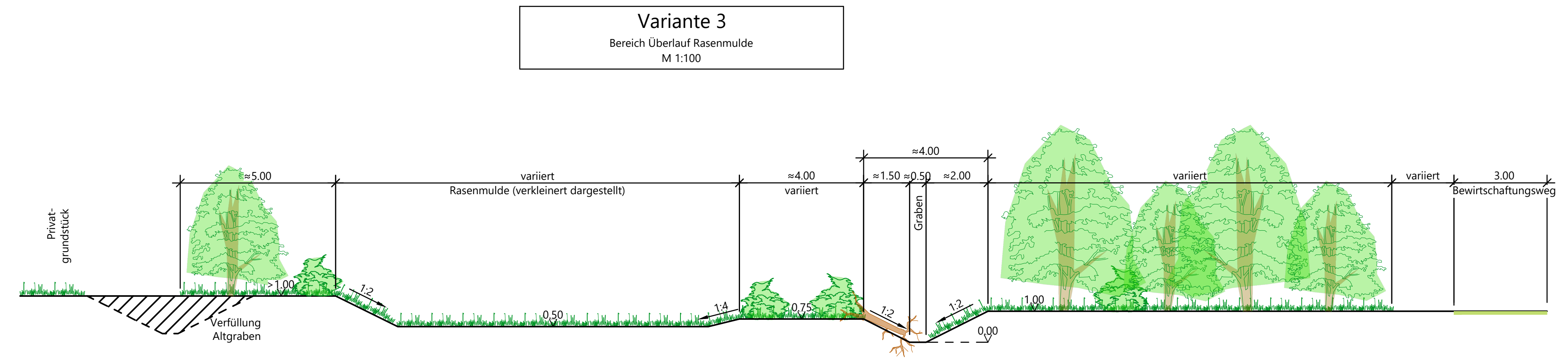

Variante 3
 Bereich Überlauf Rasenmulde
 M 1:100

Übersichtskarte M 1:1.000 oder unmasstäblich



Plangrundlage: Bestandsvermessung - Vermessungsbüro Th. Kunze
 Stand vom: 27.02.2024

Index	Datum	Name	Änderung
c	.	.	.
b	.	.	.
a	.	.	.

Bauvorhaben
M-0321 - Weinteichgraben - Clara-Wieck-Siedlung - Renaturierung

Planart
Schnitt - Variante 3

Phase: **Vorplanung**

Lagebezug: Lagebezug
 Höhenbezug: Höhenbezug
 Landkreis: Leipzig
 Kommune: Marktleebberg
 Gemarkung: Marktleebberg
 Flur: -

Auftraggeber

Stadt Marktleebberg
 Rathausplatz 1
 04416 Marktleebberg

	Datum	Name	Auftragnehmer
bearb.	09.12.2025	CHS	
gez.	09.12.2025	ISG	
gepr.	09.12.2025	CHS	

Auftragnehmer

mellon
 Gesellschaft für nachhaltige Infrastruktur mbH
 Jacobstraße 8-10
 04105 Leipzig
 Fon 03 41 - 30823620
 Mail info@mellon-gesellschaft.de
 www.mellon-gesellschaft.de

Maßstab: 1:100 [m,cm] Plan-Nr.: 2025_146_WB_PH2-QP Blatt: 1 von 1 Index: .

Weitergabe sowie Vervielfältigung dieses Dokuments an Dritte, Verwertung und Mitteilung seines Inhalts sind verboten, soweit nicht ausdrücklich gestattet. Zuwiderhandlungen verpflichten zu Schadenersatz.