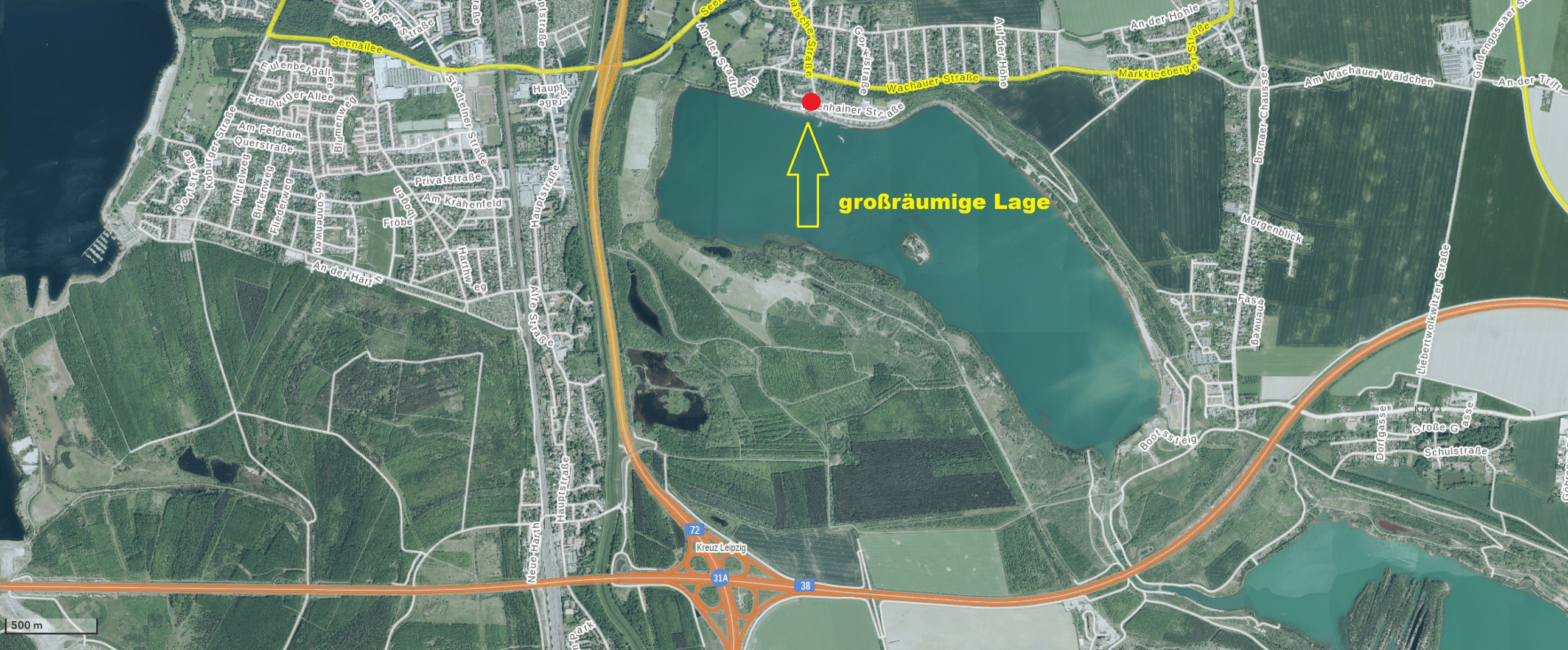
großräumige Lage
Seenallee
Wachauer Straße
Markkleeberger Straße
An der Höhle
An der Höhle
Gorkistraße
Stadtrinne
Stadteiner Straße
Hauptstraße
Hauptstraße
Hauptstraße
Neue Straße
Neue Harth
Eulenbergallee
Freiburger Allee
Am Feldrain
Querstraße
Blumenweg
Kaburger Straße
Dorfstraße
Mittelweg
Birkenweg
Fliederweg
Sonnenweg
Privatstraße
Am Krähenfeld
Fröbel
Hartweg
An der Harth
Bornaer Chaussee
Am Wachauer Wäldchen
An der Triftgasse
Morgenblick
Fasanenweg
Liebertwolkwitzer Straße
Bootssteig
Dorfgasse
Große Gasse
Schulstraße
Kreuz Leipzig
72
31A
38
500 m