LEIPZIG – WESTSACHSEN
Regionaler Planungsverband

„Teilfortschreibung Erneuerbare Energien“ des Regionalplans Leipzig-Westsachsen

(Entwurf für das Verfahren nach § 9 Abs. 2 ROG i.V.m. § 6 Abs. 2 SächsLPlG)

Bereiche des besonderen Landschafts- und Artenschutzes
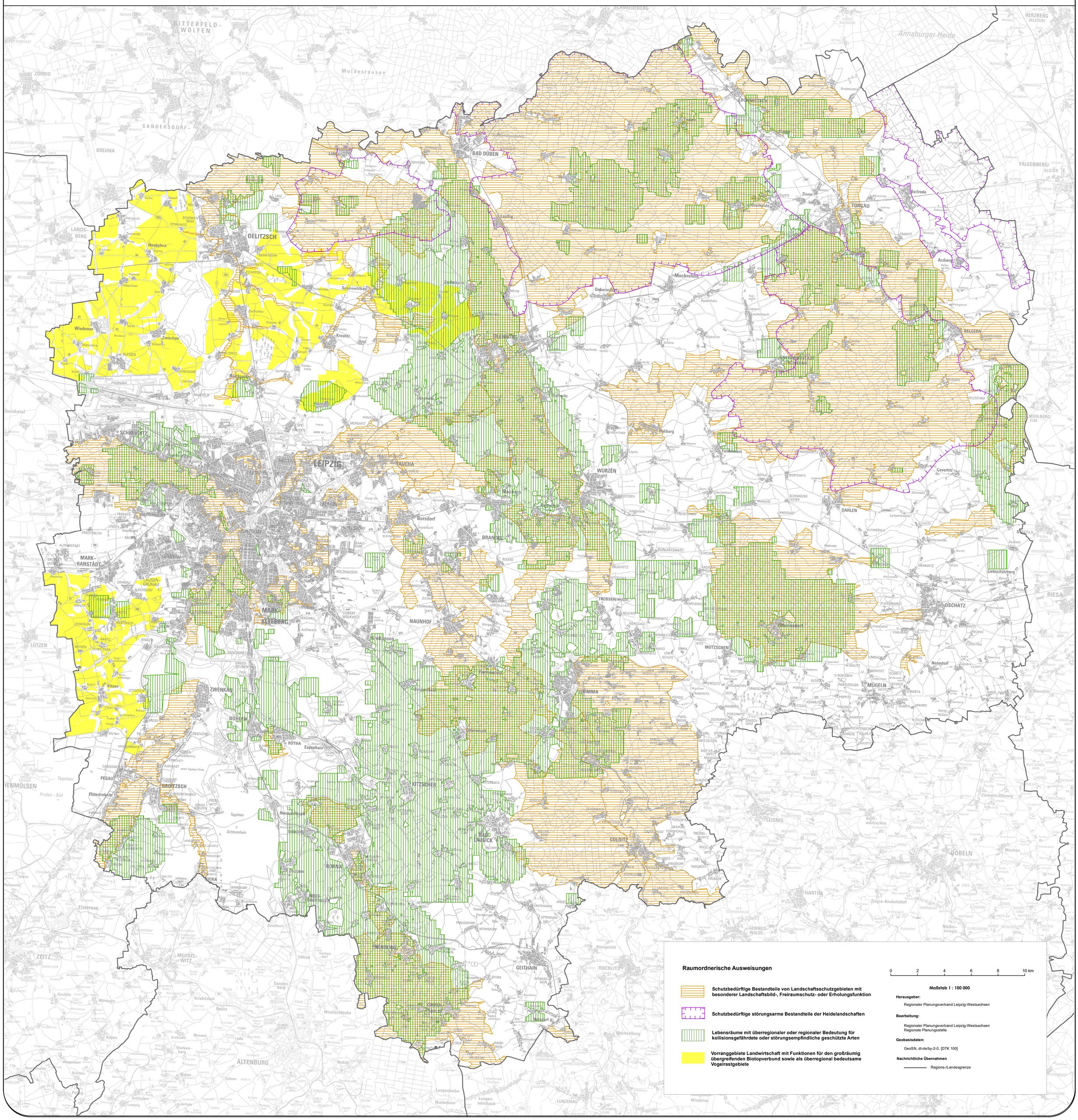
Karte 2
(Festlegungskarte)